

2 MOBILNE ŠTEVILKE

Za evidenco mobilnih številke skrbi Nabavno prodajna služba (NPS oz. U3). Evidenca pomeni vnos mobilnih številke v šifrant, ter določanje spremljajočih podatkov, kot so npr: nosilec mobilne številke (zaposleni), stroškovni nosilec mobilne številke (projekt), čas veljavnosti (začetni in morebitni končni datum) ipd.

Funkcionalnost za evidentiranje podatkov o mobilnih številkah se v IJSvisionu nahaja v meniju preko **Nabava -> Načrtovanje -> Podatki mobilnih številke**.

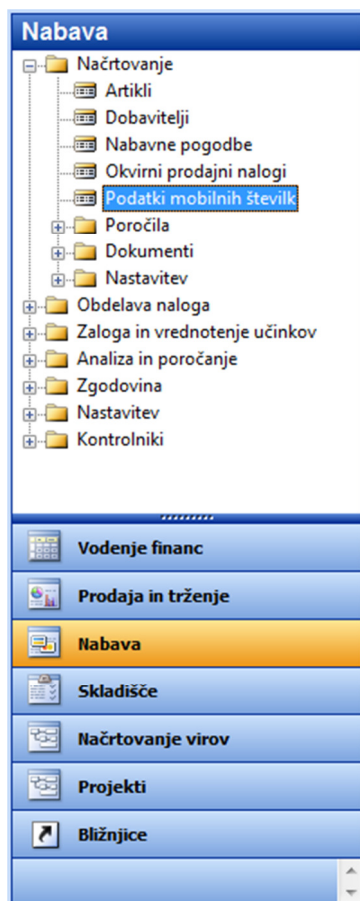

Slika 3: Nahajanje vnosnega obrazca za evidenco mobilnih številke

| Številka | Št. zaposlenega | Ime za iskanje | Enota | Veljavno od | Veljavno do | Namen dodelitve | Način prispa projekta | Št. projekta | Projekt veljaven od | Projekt veljaven do | Dodatna številka | Imenik Mob./Tel. | Prenos podatkov |
|----------|-----------------|-----------------------------------|-------|-------------|-------------|-----------------------|-----------------------|--------------|---------------------|---------------------|------------------|------------------|-----------------|
| 41633298 | 2412 | JANKO GERJOL | IST5 | 01.01.11 | | | Ročno | IN_00066 | 01.12.06 | 31.12.20 | | | |
| 41642105 | 2406 | BOJAN KASTELIC | ISU3 | 01.01.13 | | | Ročno | IN_00027 | 01.12.06 | 31.12.20 | | | |
| 41643397 | 4104 | PROF. DR. MARKO MIKLIŽ | IOF9 | 01.01.11 | | Vodja oddelka | Ročno | IN_RE0053 | 01.12.06 | 31.12.20 | | | |
| 41650780 | 2923 | DAMIJAN KLEP | IST5 | 01.01.13 | | | Ročno | IN_RE0124 | 01.12.06 | 31.12.20 | | | |
| 41662386 | 3522 | JOŽE KAŠMAN, PROF.MAT. | ISU3 | 01.09.07 | 31.10.11 | Vodja NPS | Ročno | IN_00027 | 01.12.06 | 31.12.20 | | | |
| 41662386 | 3522 | JOŽE KAŠMAN, PROF.MAT. | ISU1 | 01.11.11 | | Svetovalec direktorja | Ročno | IN_00022 | 01.12.06 | 31.12.20 | | | |
| 41672390 | 2345 | MAG. ANDREJA URBANČIČ | ICT5 | 01.01.11 | | | Ročno | IN_RE0013 | 01.12.06 | 31.12.20 | | | |
| 41675528 | 3131 | NIKOLAJ VERŠIČ, LNIIV. DIPL. INŽ. | IST5 | 01.01.11 | | | Ročno | IN_00066 | 01.12.06 | 31.12.20 | | | |
| 41678410 | 1297 | PROF. DR. BORKA DŽONKOVA JER... | IOE5 | 01.01.11 | | Vodja oddelka | Ročno | IN_RE0069 | 01.12.06 | 31.12.20 | | | |
| 41695863 | 1924 | JOŽE MATKO | ISU2 | 01.01.11 | | | Ročno | IN_00026 | 01.12.06 | 31.12.20 | | | |
| 41700919 | 2896 | PROF. DR. VERONIKA STOKA | IOB1 | 01.01.11 | | Sama plačuje | | | | | | | |

Slika 4: Vnosni obrazec za evidenco mobilnih številke

V tem obrazcu so pripravljena polja:

| Ime polja | Opis |
|-----------|---|
| Številka | V izbornem oknu izberemo številko. Pri vnosu v seznam izpustimo začetno ničlo. V seznam lahko dodajate nove mobilne številke. (Seznam je nastal na podlagi obstoječe Excel tabele v NPS.) |

| | |
|------------------------|--|
| Številka zaposlenega | V izbornem oknu izberemo številko zaposlenega. Seznam zaposlenih vsebuje matične številke primarne veljavne razporeditve na današnji dan (datum obdelave). |
| Ime za iskanje | Ob izboru številke zaposlenega se bo polje izpolnilo samodejno. |
| Veljavno od | Začetni datum veljavnosti podatkov v vrstici. |
| Veljavno do | Končni datum veljavnosti podatkov v vrstici. |
| Način pripisa projekta | Izberemo vrednost. V primeru izbire 'Ročno', bomo izbrali projekt v seznamu. V kolikor izberemo možnost 'Privzet režijski projekt', zagotovimo, da s pomočjo gumba 'Pipiši privzet režijski projekt zaposlenega' določimo privzet režijski projekt enote delavca. <i>Možnost 'Lastništvo prostorov' je namenjena za evidenco telefonskih priključkov in je v tem primeru ne uporabimo.</i> |
| Št. projekta | V primeru ročnega pripisa projekta v izbornem oknu izberemo številko projekta v enoti zaposlenega. |
| Projekt veljaven od | Ob določitvi številke projekta vrednost samodejno prikaže Začetni datum iz kartice projekta. |
| Projekt veljaven do | Ob določitvi številke projekta vrednost samodejno prikaže Končni datum iz kartice projekta. |
| Dodatna številka | V primeru, da ima delavec več mobilnih števil hkrati postavimo kljukico pri tisti, ki velja za dodatno. |
| Imenik Mob./Tel. | Postavljena kljukica je pogoj za umestitev podatka v <i>imenik</i> . |
| Prenos podatkov | Postavljena kljuka ima pomen informacije. |

Obrazložitev gumbov:

- I. **»Kartica«**: ko smo postavljeni na eno izmed vrstic pritisnemo gumb. Odpre se nam kartica evidence mobilne številke. Kartica mobilne številke je omogočena tudi v seznamu mobilnih števil (Izborna polje »Številka«).
- II. **»Funkcije«**: S pritiskom na ta gumb se bo v vseh vrsticah, kjer smo v stolpcu z imenom »Način pripisa projekta« določili vrednost *Privzet režijski projekt*, v stolpcu i imenom »Št projekta« samodejno pripisala primerna št. projekta (pripisana bo režija enote, ne podenote).

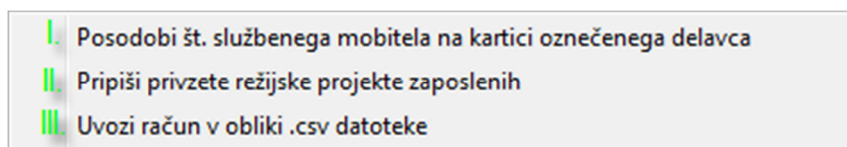

Slika 5: Možnosti gumba funkcije

- I. V kolikor smo označili točno določeno vrstico, lahko spremembo mobilne številke s pritiskom na možnost prenesemo na kartico delavca v kadrovske evidenco
- II. Pritisk na to možnost bo celotnemu seznamu pripisal privzet režijski projekt zaposlenih v kolikor imamo izbran 'Način pripisa projekta' »Privzet režijski projekt«.
- III. Pri izbiti te možnosti se nam odpre možnost uvoza računa. Pri tem moramo na svojem računalniku poiskati ustrezno .csv datoteko, torej račun ki nam ga pošlje telekomunikacijski operater (Telekom Slovenije d.d.). Pogoj je na našem disku shranjena datoteka s končnico .csv, ki jo dobimo tako, da shranimo Excel datoteko v ustrezen format (*Excel datoteka -> File -> Save as -> Save as type: CSV (Comma delimited) (*.csv) – pri tem potrdimo vsa Excelova opozorila.*)

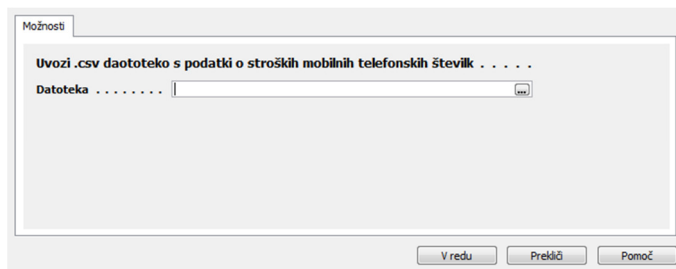

Slika 6: Možnosti uvoza računa

Uvoz datoteke je dovoljen samo enkrat. V primeru, da je pri uvozu datoteke vse v redu, bomo dobili naslednje sporočilo:

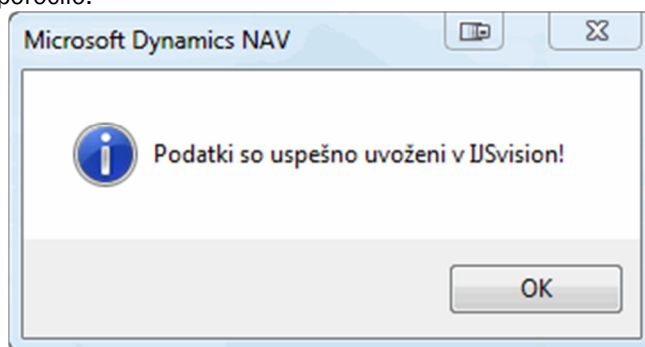

Slika 7: Sporočilo o uspešnem uvozu

V primeru, da je pri uvozu datoteke na računu naletimo na številko, ki v seznamu števil ne obstaja, bomo dobili naslednje sporočilo:

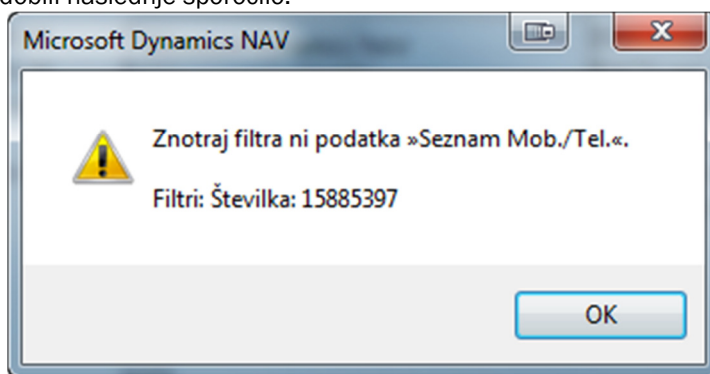

Slika 8: Napaka ob pomanjkljivem seznamu

V tem primeru moramo številko z ustreznimi atributi še vnesti in postopek uvoza izvesti ponovno. Potrebno je biti tudi pozoren glede veljavnosti projekta in primerno ukrepati.